

8月16日(水)晴れ						8月18日(金)晴れ						8月20日(日)晴れ						8月23日(水)晴れ一時雨					
時間帯別集計						時間帯別集計						時間帯別集計						時間帯別集計					
時間帯	件数	売上	実車率	件数	売上	時間帯	件数	売上	実車率	件数	売上	時間帯	件数	売上	実車率	件数	売上	時間帯	件数	売上	実車率	件数	売上
Q1	0	0	0.0%	6	¥ 12,600	~11:00	3	¥ 10,800	77.3%	6	¥ 14,550	Q1	6	¥ 14,550	49.0%	6	¥ 14,550	49.0%	6	¥ 14,550	49.0%	6	¥ 14,550
Q2	2	¥ 2,800	39.3%	5	¥ 12,800	11:00~14:00	9	¥ 15,200	62.8%	11	¥ 25,400	Q2	5	¥ 9,400	48.7%	11	¥ 23,950	48.7%	11	¥ 23,950	48.7%	11	¥ 23,950
Q3	9	¥ 11,600	50.0%	4	¥ 7,600	14:00~17:00	6	¥ 10,200	62.6%	15	¥ 33,000	Q3	5	¥ 6,200	35.6%	16	¥ 30,150	35.6%	16	¥ 30,150	35.6%	16	¥ 30,150
Q4	7	¥ 10,300	58.0%	8	¥ 12,600	17:00~20:00	10	¥ 14,500	75.3%	23	¥ 45,600	Q4	5	¥ 15,500	74.4%	21	¥ 45,650	74.4%	21	¥ 45,650	74.4%	21	¥ 45,650
Q5	4	¥ 6,400	32.2%	3	¥ 5,100	20:00~23:00	5	¥ 10,700	58.3%	26	¥ 50,700	Q5	5	¥ 11,800	41.5%	26	¥ 57,450	41.5%	26	¥ 57,450	41.5%	26	¥ 57,450
Q6	6	¥ 21,300	65.0%	7	¥ 11,300	23:00~2:00	9	¥ 13,300	52.2%	33	¥ 50,700	Q6	2	¥ 17,380	56.6%	28	¥ 74,830	56.6%	28	¥ 74,830	56.6%	28	¥ 74,830
Q7	1	¥ 4,400	27.0%	5	¥ 16,700	2:00~	2	¥ 4,500	44.8%	38	¥ 78,700	Q7	0	¥ -0	0.0%	28	¥ 74,830	0.0%	28	¥ 74,830	0.0%	28	¥ 74,830

8月25日(金)晴れ						8月27日(日)晴れ※日勤						8月29日(火)晴れ						8月31日(木)晴れ※日勤					
時間帯別集計						時間帯別集計						時間帯別集計						時間帯別集計					
時間帯	件数	売上	実車率	件数	売上	時間帯	件数	売上	実車率	件数	売上	時間帯	件数	売上	実車率	件数	売上	時間帯	件数	売上	実車率	件数	売上
Q1	7	¥ 11,410	61.9%	5	¥ 4,940	~11:00	8	¥ 11,700	58.9%	5	¥ 8,000	Q1	5	¥ 8,000	48.4%	5	¥ 8,000	48.4%	5	¥ 8,000	48.4%	5	¥ 8,000
Q2	5	¥ 10,300	49.4%	6	¥ 7,500	11:00~14:00	5	¥ 8,100	36.1%	11	¥ 12,440	Q2	5	¥ 9,100	39.8%	10	¥ 17,100	39.8%	10	¥ 17,100	39.8%	10	¥ 17,100
Q3	5	¥ 7,800	31.1%	6	¥ 11,700	14:00~17:00	5	¥ 9,000	35.8%	17	¥ 24,140	Q3	3	¥ 5,700	57.5%	13	¥ 22,800	57.5%	13	¥ 22,800	57.5%	13	¥ 22,800
Q4	5	¥ 22,000	80.9%	9	¥ 15,900	17:00~20:00	7	¥ 13,080	61.7%	26	¥ 40,040	Q4	0	¥ -0	0.0%	13	¥ 22,800	0.0%	13	¥ 22,800	0.0%	13	¥ 22,800
Q5	5	¥ 13,500	69.7%	4	¥ 6,400	20:00~23:00	7	¥ 12,200	50.0%	30	¥ 46,440	Q5	0	¥ -0	0.0%	13	¥ 22,800	0.0%	13	¥ 22,800	0.0%	13	¥ 22,800
Q6	4	¥ 16,200	37.8%	0	¥ -0	23:00~2:00	6	¥ 26,400	62.4%	30	¥ 46,440	Q6	0	¥ -0	0.0%	13	¥ 22,800	0.0%	13	¥ 22,800	0.0%	13	¥ 22,800
Q7	3	¥ 9,400	33.1%	0	¥ -0	2:00~	1	¥ 3,600	39.1%	30	¥ 46,440	Q7	0	¥ -0	0.0%	13	¥ 22,800	0.0%	13	¥ 22,800	0.0%	13	¥ 22,800

9月2日(土)晴れ						9月4日(月)晴れ						9月7日(木)曇り一時雨						9月9日(土)晴れ					
時間帯別集計						時間帯別集計						時間帯別集計						時間帯別集計					
時間帯	件数	売上	実車率	件数	売上	時間帯	件数	売上	実車率	件数	売上	時間帯	件数	売上	実車率	件数	売上	時間帯	件数	売上	実車率	件数	売上
Q1	5	¥ 6,600	53.9%	4	¥ 16,500	~11:00	6	¥ 13,200	67.6%	4	¥ 16,500	Q1	1	¥ 59,520	87.5%	1	¥ 59,520	87.5%	1	¥ 59,520	87.5%	1	¥ 59,520
Q2	4	¥ 9,800	40.4%	3	¥ 5,000	11:00~14:00	5	¥ 10,300	42.8%	7	¥ 21,500	Q2	0	¥ -0	0.0%	1	¥ 59,520	0.0%	1	¥ 59,520	0.0%	1	¥ 59,520
Q3	6	¥ 18,000	59.2%	9	¥ 13,800	14:00~17:00	3	¥ 9,600	51.4%	16	¥ 35,300	Q3	5	¥ 10,000	45.9%	6	¥ 69,520	45.9%	6	¥ 69,520	45.9%	6	¥ 69,520
Q4	5	¥ 15,720	73.8%	8	¥ 15,700	17:00~20:00	6	¥ 13,000	62.9%	24	¥ 51,000	Q4	9	¥ 16,200	59.8%	15	¥ 85,720	59.8%	15	¥ 85,720	59.8%	15	¥ 85,720
Q5	3	¥ 3,100	16.3%	4	¥ 9,900	20:00~23:00	5	¥ 6,500	29.5%	28	¥ 60,900	Q5	7	¥ 12,000	48.1%	22	¥ 97,720	48.1%	22	¥ 97,720	48.1%	22	¥ 97,720
Q6	7	¥ 17,700	47.8%	5	¥ 12,200	23:00~2:00	0	¥ -0	0.0%	33	¥ 73,100	Q6	7	¥ 16,700	62.9%	29	¥ 114,420	62.9%	29	¥ 114,420	62.9%	29	¥ 114,420
Q7	2	¥ 10,700	50.5%	3	¥ 12,700	2:00~	0	¥ -0	0.0%	36	¥ 85,800	Q7	4	¥ 18,300	45.6%	33	¥ 132,720	45.6%	33	¥ 132,720	45.6%	33	¥ 132,720

9月11日(月)曇り						9月13日(水)晴れ					
時間帯別集計						時間帯別集計					
時間帯	件数	売上	実車率	件数	売上	時間帯	件数	売上	実車率	件数	売上
Q1	7	¥ 11,200	56.0%	7	¥ 12,400	~11:00	7	¥ 12,400	52.5%	7	¥ 12,400
Q2	7	¥ 10,600	50.0%	5	¥ 9,000	11:00~14:00	12	¥ 21,400	40.4%	12	¥ 21,400
Q3	6	¥ 9,400	46.1%	4	¥ 6,900	14:00~17:00	16	¥ 28,300	41.1%	16	¥ 28,300
Q4	7	¥ 13,300	64.8%	6	¥ 8,700	17:00~20:00	22	¥ 37,000	46.5%	22	¥ 37,000
Q5	5	¥ 7,700	33.7%	6	¥ 9,600	20:00~23:00	28	¥ 46,600	40.0%	28	¥ 46,600
Q6	4	¥ 16,600	47.2%	6	¥ 14,300	23:00~2:00	34	¥ 60,900	42.3%	34	¥ 60,900
Q7	2	¥ 6,300	43.1%	0	¥ -0	2:00~	34	¥ 60,900	0.0%	34	¥ 60,900

9月度平均					
時間帯別集計					
時間帯	件数	売上	実車率	件数	売上
Q1		¥ 11,973			¥ 11,973
Q2		¥ 10,022			¥ 21,996
Q3		¥ 9,878			¥ 31,873
Q4		¥ 14,567			¥ 46,440
Q5		¥ 9,289			¥ 55,729
Q6		¥ 16,153			¥ 71,882
Q7		¥ 7,100			¥ 78,982

日付	勤務時間	売上	乗車回数	走行距離	実車率	単価	平均空車
8月16日(水)	15時間 40分	¥ 56,800	29	236km	48.1%	¥1,959	16分 35秒
8月18日(金)	20時間 45分	¥ 78,700	38	303km	50.2%	¥2,071	14分 47秒
8月20日(日)	18時間 40分	¥ 79,200	44	274km	63.0%	¥1,800	9分 20秒
8月23日(水)	18時間	¥ 74,830	28	271km	51.7%	¥2,673	17分 32秒
8月25日(金)	20時間 40分	¥ 90,610	34	302km	52.7%	¥2,665	17分 4秒
8月27日(日)	12時間 25分	¥ 46,440	30	162km	64.3%	¥1,548	8分 44秒
8月29日(火)	19時間 30分	¥ 84,080	39	302km	49.9%	¥2,156	13分 58秒
8月31日(木)	7時間 45分	¥ 22,800	13	108km	46.2%	¥1,754	18分 28秒
9月2日(土)	18時間 50分	¥ 81,620	32	292km	49.2%	¥2,551	17分 32秒
9月4日(月)	19時間 30分	¥ 85,800	36	305km	51.0%	¥2,383	14分 52秒
9月7日(木)	15時間 5分	¥ 52,600	25	202km	50.6%	¥2,104	16分 43秒
9月9日(土)	20時間 25分	¥ 132,720	33	559km	53.1%	¥4,022	17分 9秒
9月11日(月)	20時間 15分	¥ 75,100	38	273km	48.8%	¥1,976	16分 17秒
9月13日(水)	18時間 55分	¥ 60,900	34	276km	42.6%	¥1,791	19分 2秒

合計	453	100.0%	¥1,022,200	100.0%	出勤日数14日 (隔勤12回 日勤2回) 勤務時間246:02	
流し	128	28.3%	¥ 254,000	24.8%	総売り上げ (税込) ¥1022620	
GO	222	49.0%	¥ 530,620	51.9%	(税抜) ¥929660	
DiDi	88	19.4%	¥ 192,500	18.8%		
待機	13	2.9%	¥ 33,580	3.3%	自腹高速 ¥1040	
他	2	0.4%	¥ 11,500	1.1%		

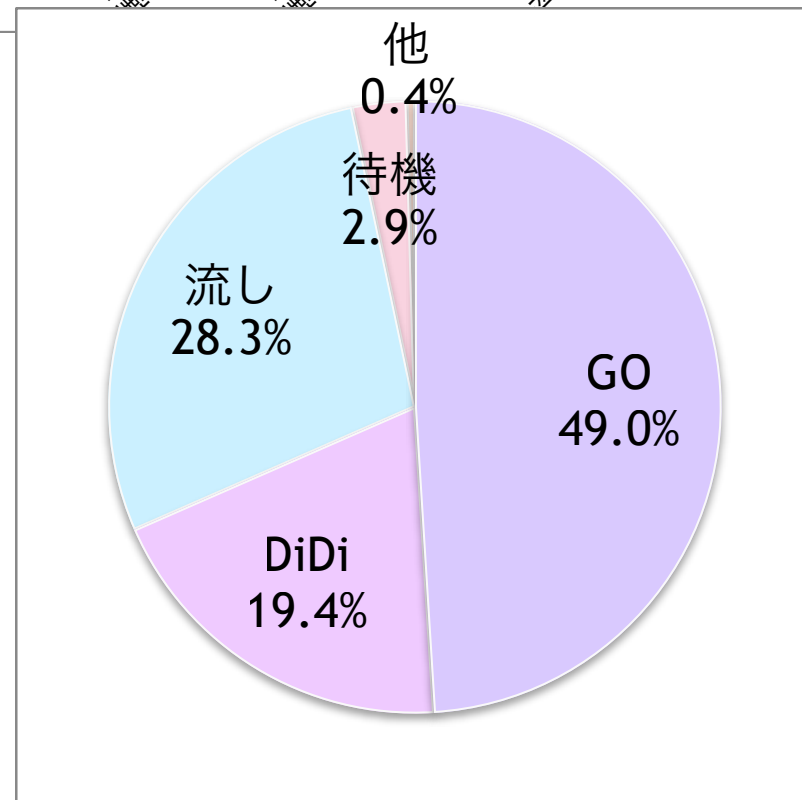
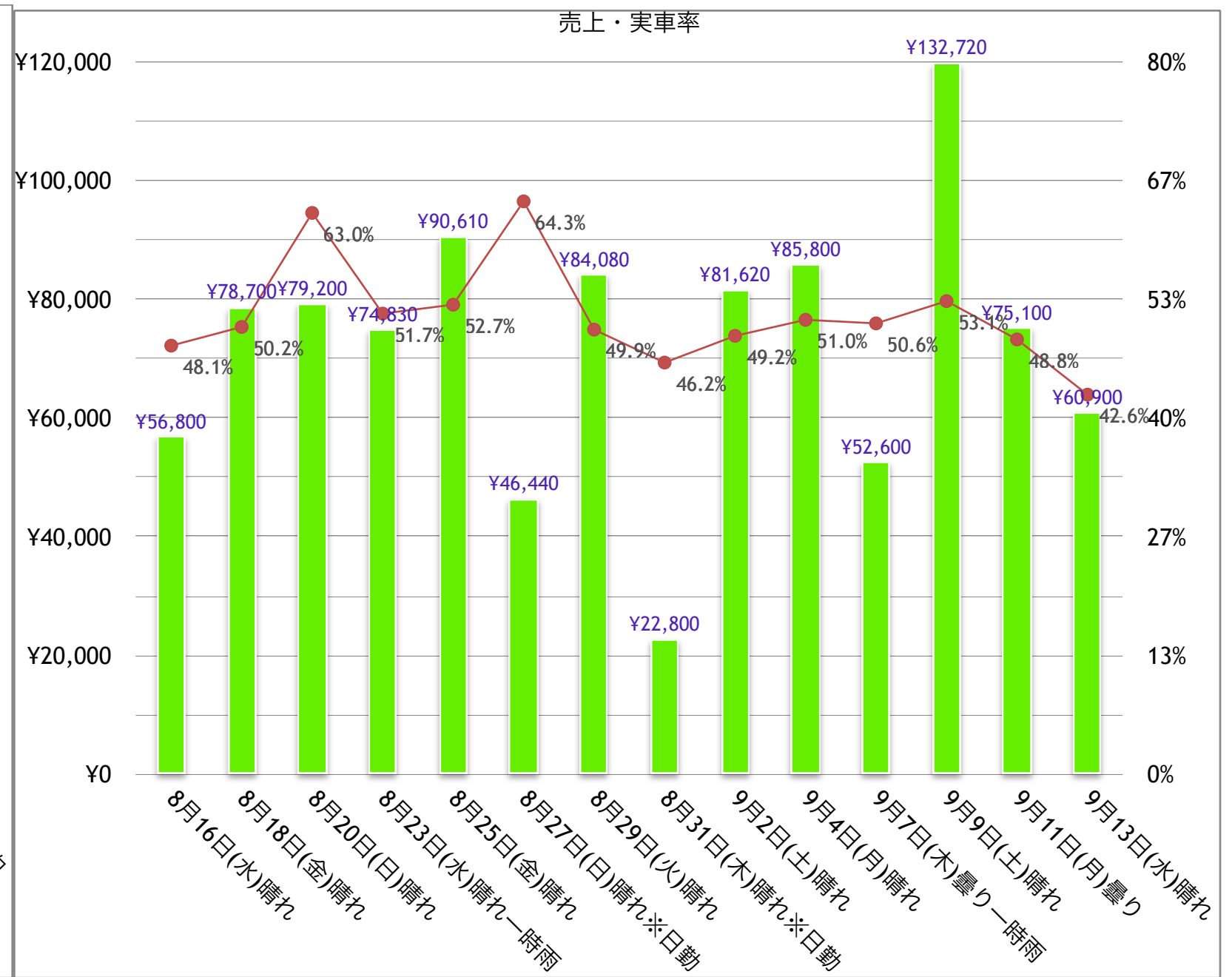
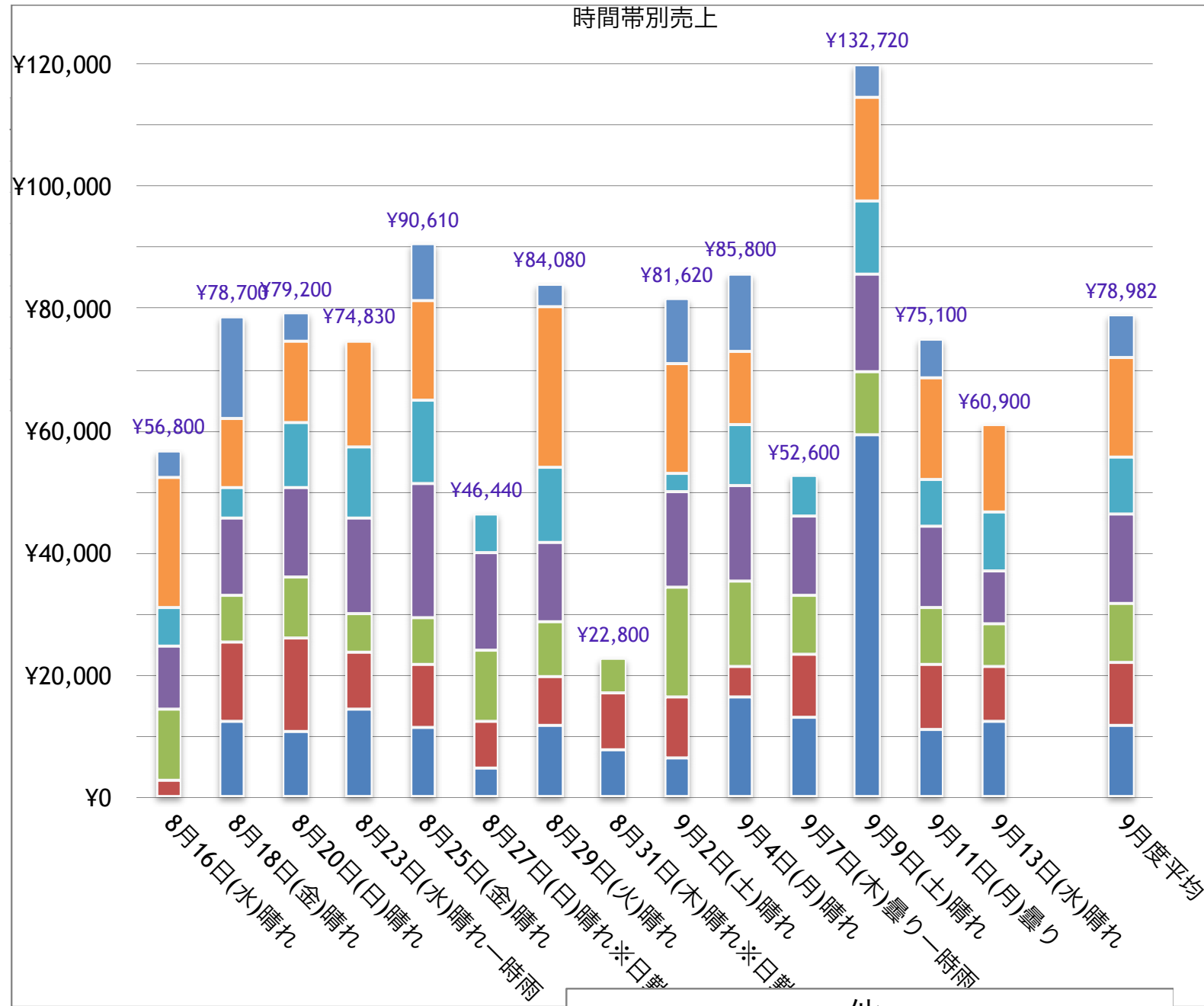

8月16日 (水) ☀️

No	乗車	降車	乗車地	降車地	売上	無線	待機時間	空車時間	備考
1	12:29	12:51	吹田市山手町1	JR吹田駅	¥ 1,200	◎		21分	
2	13:01	13:23	吹田市桃山台5	豊中市寺内2	¥ 1,600	◎		10分	
3	14:01	14:09	豊中市長興寺南4	阪急曽根駅	¥ 1,100	○		38分	
4	14:37	14:47	淀川区東三国1	淀川区東三国6	¥ 900	◎		28分	
5	14:48	14:54	淀川区東三国6	JR新大阪駅	¥ 800			1分	
6	15:05	15:14	淀川区宮原1	淀川区三国本町3	¥ 1,200	○		11分	
7	15:40	15:51	淀川区三国本町3	JR新大阪駅	¥ 1,200	○		26分	
8	15:51	15:59	淀川区 JR新大阪駅	淀川区西三国1	¥ 900			0分	
9	16:19	16:30	淀川区新高1	JR新大阪駅	¥ 1,400	◎		20分	
10	16:34	16:38	淀川区宮原3	淀川区三国本町3	¥ 600			4分	
11	16:46	17:18	淀川区新北野1	中央区島之内1	¥ 3,500	○		8分	
12	17:36	17:50	中央区東心斎橋1	セラトン都ホテル大阪	¥ 1,700			18分	
13	17:58	18:10	中央区農人橋2	西区靱本町1	¥ 1,200	○		8分	
14	18:18	18:30	北区堂島2	福島区玉川4	¥ 1,500	○		8分	
15	18:32	18:49	西区江之子島2	ヒルトン大阪	¥ 1,700	◎		2分	
16	18:55	19:16	北区梅田1	中央区宗右衛門町	¥ 2,200			6分	
17	19:37	19:51	浪速区立葉1	なんばhips	¥ 1,300	○		21分	
18	19:53	19:57	中央区千日前1	中央区瓦屋町3	¥ 700			2分	
19	20:02	20:16	中央区農人橋2	天王寺区東高津町	¥ 1,500	○		5分	
20	20:35	20:53	中央区徳井町1	中央区東心斎橋2	¥ 1,800	○		19分	
21	21:00	21:10	西区北堀江1	中央区西心斎橋2	¥ 1,000	○		7分	
22	22:37	22:53	淀川区 JR新大阪駅	北区万歳町	¥ 2,100	◎		1時間 27分	
23	23:10	23:24	北区天神橋6	大阪駅御堂筋口	¥ 1,600	○		17分	
24	23:24	23:54	北区 大阪駅御堂筋口	マリオット都ホテル大阪	¥ 5,100			0分	
25	0:19	0:41	東淀川区 阪急柴島駅	豊中市曽根南町1	¥ 4,300	○		25分	
26	0:59	1:17	淀川区 JR新大阪駅	吹田市垂水町3	¥ 2,500	○		18分	新幹線遅延
27	1:18	1:40	吹田市千里山東1	茨木市中穂積1	¥ 4,100	○		1分	
28	1:56	2:20	淀川区 JR新大阪駅	西区立売堀1	¥ 3,700	○		16分	新幹線遅延
29	2:30	2:50	中央区大手前1	東大阪市長田3	¥ 4,400			10分	
合計					¥ 56,800	実車率	48.1%	走行距離	236km

時間帯別集計				
時間帯	件数	売上		
Q1 ~11:00	0	0	¥ -0	¥ -0
Q2 11:00~14:00	2	2	¥ 2,800	¥ 2,800
Q3 14:00~17:00	9	11	¥ 11,600	¥ 14,400
Q4 17:00~20:00	7	18	¥ 10,300	¥ 24,700
Q5 20:00~23:00	4	22	¥ 6,400	¥ 31,100
Q6 23:00~2:00	6	28	¥ 21,300	¥ 52,400
Q7 2:00~	1	29	¥ 4,400	¥ 56,800
12:00 ~ 3:40	15時間	40分	254時間 20分	
¥ 56,800				

総合計				
合計	29	100.0%	¥ 56,800	100.0%
流し	8	27.6%	¥ 16,400	28.9%
GO	15	51.7%	¥ 31,500	55.5%
DiDi	6	20.7%	¥ 8,900	15.7%
待機	0	0.0%	¥ -0	0.0%
他	0	0.0%	¥ -0	0.0%

割増前(~22:00)				
合計	21	100.0%	¥ 29,000	100.0%
流し	6	28.6%	¥ 6,900	23.8%
GO	10	47.6%	¥ 15,300	52.8%
DiDi	5	23.8%	¥ 6,800	23.4%
待機	0	0.0%	¥ -0	0.0%
他	0	0.0%	¥ -0	0.0%

割増後(22:00~)				
合計	8	100.0%	¥ 27,800	100.0%
流し	2	25.0%	¥ 9,500	34.2%
GO	5	62.5%	¥ 16,200	58.3%
DiDi	1	12.5%	¥ 2,100	7.6%
待機	0	0.0%	¥ -0	0.0%
他	0	0.0%	¥ -0	0.0%

時間帯別実車率		
時間帯	実車率	
Q1 ~11:00	0.0%	
Q2 11:00~14:00	39.3%	
Q3 14:00~17:00	50.0%	
Q4 17:00~20:00	58.0%	
Q5 20:00~23:00	32.2%	
Q6 23:00~2:00	65.0%	
Q7 2:00~	27.0%	

平均空車 16分 35秒

8月18日 (金) ☀

No	乗車	降車	乗車地	降車地	売上	無線	待機時間	空車時間	備考
1	8:33	8:52	東淀川区豊新3	京阪守口市駅	¥ 2,300	◎		3分	
2	8:59	9:20	門真市向島町	守口生野記念病院	¥ 1,300	◎		7分	
3	9:26	9:39	守口市佐太中町1	門真市浜町	¥ 1,100	○		6分	
4	10:17	10:37	吹田市 吹田市民病院	吹田市金田町	¥ 2,300	○		38分	
5	10:44	10:56	吹田市昭和町	吹田市片山町1	¥ 1,100	◎		7分	
6	10:59	11:39	東淀川区北江口1	阪急百貨店	¥ 4,500	◎		3分	
7	11:40	11:46	北区 大阪駅御堂筋口	コンラッド大阪	¥ 800			1分	
8	12:08	12:39	福島区福島5	パナソニックスタジアム吹田	¥ 7,700			22分	
9	13:03	13:13	豊中市新千里西町2	吹田市津雲台6	¥ 1,400			24分	
10	13:18	13:32	吹田市藤白台3	北急千里中央駅	¥ 1,600	○		5分	
11	13:39	13:49	豊中市緑丘4	豊中市東豊中町4	¥ 1,300	○		7分	
12	15:10	15:33	淀川区東三国3	JR吹田駅	¥ 3,000	○		1時間 21分	経由有
13	15:34	15:50	吹田市 吹田市役所	JR吹田駅	¥ 1,000	◎		1分	
14	16:23	16:51	吹田市泉町2	JR新大阪駅	¥ 2,500	◎		33分	
15	16:52	17:02	淀川区西中島6	淀川区東三国5	¥ 1,100	○		1分	
16	17:04	17:17	吹田市広芝町	吹田市豊津町	¥ 900	◎		2分	
17	17:18	17:38	吹田市垂水町3	淀川区西宮原1	¥ 2,300	○		1分	
18	17:39	17:53	淀川区西宮原3	吹田市江の木町	¥ 1,600	○		1分	
19	17:54	18:17	吹田市豊津町	豊中市服部寿町2	¥ 1,800	○		1分	
20	18:21	18:37	豊中市城山町2	豊中市旭丘	¥ 1,300	○		4分	
21	18:57	19:11	吹田市桃山台1	北急桃山台駅	¥ 900	○		20分	
22	19:14	19:30	豊中市熊野町3	豊中市本町1	¥ 2,000	○		3分	経由有
23	19:31	19:50	豊中市上野西2	豊中市曾根東町1	¥ 1,800	○		1分	
24	21:16	21:35	吹田市千里山西4	豊中市上新田2	¥ 2,800	◎		1時間 26分	
25	21:36	21:52	吹田市 阪急山田駅	吹田市藤白台1	¥ 1,200	◎		1分	
26	22:58	23:06	豊中市曾根東町3	豊中市服部元町1	¥ 1,100	◎		1時間 6分	
27	23:08	23:21	豊中市庄内西町3	豊中市曾根南町1	¥ 1,800	○		2分	
28	23:46	23:49	地下鉄江坂駅乗り場	吹田市江坂町1	¥ 500		10分	25分	先頭
29	23:54	0:02	吹田市豊津町	阪急服部天神駅	¥ 1,500			5分	
30	0:04	0:21	豊中市服部元町1	豊中市本町1	¥ 2,000	○		2分	
31	0:22	0:29	豊中市本町1	豊中市少路2	¥ 1,400			1分	
32	0:33	0:56	豊中市 阪急豊中駅	吹田市桃山台2	¥ 2,700	◎		4分	
33	1:10	1:21	豊中市東豊中町6	豊中市本町1	¥ 1,400	○		14分	
34	2:10	2:20	福島区福島2	福島区吉野4	¥ 1,600			49分	
35	2:22	2:48	福島区吉野3	尼崎市長洲西通1	¥ 4,700	○		2分	
36	3:03	3:09	淀川区十三本町2	淀川区三国本町2	¥ 900			15分	
37	3:12	3:22	淀川区宮原4	中央区常盤町2	¥ 3,300			3分	
38	3:37	4:15	北新地上通り	舞洲スポーツアイランド	¥ 6,200	○		15分	
合計					¥ 78,700	実車率	50.2%	走行距離	303km

時間帯別集計				
時間帯	件数	売上		
Q1	~11:00	6	6	¥ 12,600
Q2	11:00~14:00	5	11	¥ 12,800
Q3	14:00~17:00	4	15	¥ 7,600
Q4	17:00~20:00	8	23	¥ 12,600
Q5	20:00~23:00	3	26	¥ 5,100
Q6	23:00~2:00	7	33	¥ 11,300
Q7	2:00~	5	38	¥ 16,700
8:30 ~ 5:15		36時間 25分		233時間 35分
				¥ 135,500
平均空車				14分 47秒
総合計				
合計	38	100.0%	¥ 78,700	100.0%
流し	8	21.1%	¥ 18,600	23.6%
GO	18	47.4%	¥ 38,200	48.5%
DiDi	11	28.9%	¥ 21,400	27.2%
待機	1	2.6%	¥ 500	0.6%
他	0	0.0%	¥ -0	0.0%
割増前(~22:00)				
合計	25	100.0%	¥ 49,600	100.0%
流し	3	12.0%	¥ 9,900	20.0%
GO	13	52.0%	¥ 22,100	44.6%
DiDi	9	36.0%	¥ 17,600	35.5%
待機	0	0.0%	¥ -0	0.0%
他	0	0.0%	¥ -0	0.0%
割増後(22:00~)				
合計	13	100.0%	¥ 29,100	100.0%
流し	5	38.5%	¥ 8,700	29.9%
GO	5	38.5%	¥ 16,100	55.3%
DiDi	2	15.4%	¥ 3,800	13.1%
待機	1	7.7%	¥ 500	1.7%
他	0	0.0%	¥ -0	0.0%
時間帯別実車率				
時間帯	実車率			
Q1	~11:00	66.1%		
Q2	11:00~14:00	50.4%		
Q3	14:00~17:00	42.3%		
Q4	17:00~20:00	75.8%		
Q5	20:00~23:00	23.1%		
Q6	23:00~2:00	47.1%		
Q7	2:00~	47.4%		

8月20日(日) ☀

No	乗車	降車	乗車地	降車地	売上	無線	待機時間	空車時間	備考
1	8:37	8:59	東淀川区豊里6	守口市桜町	¥ 2,000	◎		0分	
2	9:12	9:22	東淀川区小松1	吹田市下新庄6	¥ 1,000	○		13分	
3	9:30	10:47	吹田市広芝町	舞洲スポーツアイランド	¥ 7,800	◎		8分	
4	11:02	11:22	此花区 阪神伝法駅	舞洲スポーツアイランド	¥ 2,900	◎		15分	
5	11:58	12:18	西淀川区柏里1	中央区農人橋3	¥ 3,400	○		36分	
6	12:20	12:29	中央区久太郎町1	中央区南船場2	¥ 1,000	◎		2分	
7	12:33	12:43	西区靱本町1	中央区安土町3	¥ 900	○		4分	
8	12:45	12:58	中央区本町2	ハービスプラザ	¥ 1,800	○		2分	
9	13:18	13:40	福島区 モクシー大阪新梅田	JR新大阪駅	¥ 2,700	○		20分	
10	13:40	13:46	淀川区 JR新大阪駅	淀川区三国本町2	¥ 1,000			0分	
11	13:47	13:55	淀川区三国本町1	JR新大阪駅	¥ 900	○		1分	
12	13:55	14:01	淀川区 JR新大阪駅	サラサホテル新大阪	¥ 600			0分	
13	14:34	14:46	東淀川区豊新2	東淀川区豊新5	¥ 900	◎		33分	
14	14:58	15:15	吹田市泉町5	吹田市江坂町4	¥ 1,400	○		12分	
15	15:16	15:32	豊中市東泉丘4	大阪モノレール千里中央駅	¥ 2,000	◎		1分	
16	15:36	16:06	豊中市西泉丘2	吹田市江の木町	¥ 2,400	◎		4分	
17	16:21	16:43	豊中市北条町1	淀川区東三国6	¥ 2,200	○		15分	
18	16:46	17:02	豊中市小曽根4	豊中市服部寿町3	¥ 1,300	◎		3分	
19	17:04	17:15	豊中市 阪急庄内駅	豊中市豊南町東3	¥ 1,000	○		2分	
20	17:18	17:36	吹田市広芝町	JR新大阪駅	¥ 1,500	◎		3分	
21	17:37	17:51	淀川区西宮原2	東淀川区東中島1	¥ 1,500	○		1分	
22	17:52	18:06	淀川区木川東2	北区小松原町	¥ 1,700	◎		1分	
23	18:10	18:17	北区梅田1	北区中之島3	¥ 800			4分	
24	18:29	18:42	北区梅田1	相鉄フレッサイン北浜	¥ 1,100	○		12分	
25	18:43	19:03	中央区糸屋町1	北区茶屋町	¥ 2,200	○		1分	
26	19:07	19:23	北区 ホテル阪急インターナショナル	都島区友洲町1	¥ 1,900			4分	
27	19:24	19:38	旭区中宮4	東淀川区菅原5	¥ 1,700	○		1分	
28	19:40	19:47	東淀川区 JR淡路駅	東淀川区豊里2	¥ 1,100			2分	
29	20:42	21:16	吹田市広芝町	吹田市佐竹台3	¥ 4,000	○		55分	経由有
30	21:28	21:44	豊中市西緑丘1	豊中市緑丘4	¥ 900	◎		12分	
31	21:53	22:13	豊中市長興寺北2	吹田市桃山台1	¥ 2,700	◎		9分	
32	22:18	22:37	豊中市上野西3	豊中市玉井町2	¥ 1,500	◎		5分	
33	22:41	22:57	豊中市北条町4	豊中市庄内東町1	¥ 1,600	○		4分	
34	23:15	23:24	豊中市庄内西町2	豊中市浜3	¥ 1,800	○		18分	
35	23:25	23:33	豊中市曾根東町6	阪急服部天神駅	¥ 500	◎		1分	
36	23:36	23:55	吹田市豊津町	東淀川区西淡路1	¥ 2,600	◎		3分	経由有
37	23:57	0:09	淀川区西中島5	淀川区西中島2	¥ 1,100	○		2分	
38	0:11	0:21	淀川区木川東3	淀川区西中島3	¥ 900	○		2分	
39	0:40	0:53	淀川区 阪急十三駅乗り場(南向き)	阪神杭瀬駅	¥ 2,500		3分	19分	2台目
40	1:15	1:27	北区中津6	福島区福島1	¥ 1,600	○		22分	
41	1:31	1:38	福島区大開1	阪神姫島駅	¥ 1,500	○		4分	
42	1:49	1:53	淀川区新北野1	北区中津6	¥ 800			11分	
43	2:01	2:12	福島区大開1	北区大淀南2	¥ 1,700	○		8分	経由有
44	2:36	2:55	東淀川区柴島2	旭区中宮1	¥ 2,800	○		24分	
合計					¥ 79,200	実車率	63.0%	走行距離	274km

時間帯別集計					
時間帯	件数	売上			
Q1	~11:00	3	3	¥ 10,800	¥ 10,800
Q2	11:00~14:00	9	12	¥ 15,200	¥ 26,000
Q3	14:00~17:00	6	18	¥ 10,200	¥ 36,200
Q4	17:00~20:00	10	28	¥ 14,500	¥ 50,700
Q5	20:00~23:00	5	33	¥ 10,700	¥ 61,400
Q6	23:00~2:00	9	42	¥ 13,300	¥ 74,700
Q7	2:00~	2	44	¥ 4,500	¥ 79,200
8:30 ~ 3:10		55時間 5分		214時間 55分	
				¥ 214,700	
				平均空車	9分 20秒
総合計					
合計	44	100.0%	¥ 79,200	100.0%	
流し	6	13.6%	¥ 6,200	7.8%	
GO	22	50.0%	¥ 38,800	49.0%	
DiDi	15	34.1%	¥ 31,700	40.0%	
待機	1	2.3%	¥ 2,500	3.2%	
他	0	0.0%	¥ -0	0.0%	
割増前(~22:00)					
合計	31	100.0%	¥ 58,300	100.0%	
流し	5	16.1%	¥ 5,400	9.3%	
GO	14	45.2%	¥ 25,800	44.3%	
DiDi	12	38.7%	¥ 27,100	46.5%	
待機	0	0.0%	¥ -0	0.0%	
他	0	0.0%	¥ -0	0.0%	
割増後(22:00~)					
合計	13	100.0%	¥ 20,900	100.0%	
流し	1	7.7%	¥ 800	3.8%	
GO	8	61.5%	¥ 13,000	62.2%	
DiDi	3	23.1%	¥ 4,600	22.0%	
待機	1	7.7%	¥ 2,500	12.0%	
他	0	0.0%	¥ -0	0.0%	
時間帯別実車率					
時間帯	実車率				
Q1	~11:00	77.3%			
Q2	11:00~14:00	62.8%			
Q3	14:00~17:00	62.6%			
Q4	17:00~20:00	75.3%			
Q5	20:00~23:00	58.3%			
Q6	23:00~2:00	52.2%			
Q7	2:00~	44.8%			

8月23日(水) ☀️一時🌧️

No	乗車	降車	乗車地	降車地	売上	無線	待機時間	空車時間	備考
1	7:56	8:33	吹田市中の島町	伊丹空港	¥ 4,900	○		6分	
2	8:48	9:00	豊中市北桜塚3	豊中市本町7	¥ 1,000	○		15分	
3	9:20	9:41	豊中市本町1	豊中市新千里北町3	¥ 2,500	○		20分	
4	10:22	10:28	豊中市服部元町1	豊中市服部豊町1	¥ 750	○		41分	
5	10:40	10:54	吹田市江坂町3	JR新大阪駅	¥ 1,900			12分	
6	10:58	11:22	東淀川区東中島4	中央区南本町1	¥ 3,500	○		4分	
7	11:46	12:03	中央区谷町4	ホテルニューオータニ	¥ 1,800	◎		24分	
8	12:10	12:33	都島区都島南通2	北区茶屋町	¥ 2,500	○		7分	
9	12:46	12:55	北区 阪急三番街乗り場	大阪病院	¥ 1,400		10分	13分	
10	13:13	13:26	福島区玉川3	福島区福島7	¥ 1,200	◎		18分	
11	13:37	13:52	北区大淀南2	JR新大阪駅	¥ 2,500	○		11分	
12	14:56	15:06	吹田市広芝町	吹田市垂水町3	¥ 500			1時間 4分	
13	15:13	15:32	吹田市 済生会千里病院	豊中市新千里南町3	¥ 1,600	◎		7分	
14	15:37	15:52	豊中市東豊中町3	豊中市柴原町4	¥ 1,800	○		5分	
15	16:09	16:23	豊中市清風荘2	豊中市清風荘3	¥ 1,400	○		17分	
16	16:27	16:33	豊中市 市立豊中病院	豊中市清風荘2	¥ 900			4分	
17	17:12	17:33	淀川区東三国1	吹田市高野台3	¥ 3,900	○		39分	
18	17:50	18:55	箕面市彩都粟生南2	JR新大阪駅	¥ 6,900	◎		17分	
19	18:56	19:19	東淀川区 アパホテル新大阪駅前	豊中市名神口1	¥ 3,000	○		1分	
20	19:28	19:41	豊中市寺内1	吹田市江坂町5	¥ 900	○		9分	
21	19:42	19:54	吹田市広芝町	吹田市江の木町	¥ 800	○		1分	
22	20:32	20:40	吹田市垂水町2	阪急豊津駅	¥ 800	○		38分	
23	20:41	21:04	東淀川区相川1	吹田市江の木町	¥ 2,400	◎		1分	
24	21:54	22:01	淀川区 JR新大阪駅乗り場	北区中崎西2	¥ 1,500		15分	50分	
25	22:26	22:46	淀川区 JR新大阪駅乗り場	浪速区稲荷1	¥ 4,400		20分	25分	
26	22:48	23:08	西区南堀江2	北新地本通り	¥ 2,700	○		2分	
27	23:23	23:58	北新地②番乗り場	枚方市禁野本町1	¥ 10,980		5分	15分	經由有
28	0:23	1:14	摂津市一津屋2	旭区大宮4	¥ 6,400	○		25分	經由・待機有
合計					¥ 74,830	実車率	51.7%	走行距離	271km

時間帯別集計				
時間帯	件数	売上		
Q1	~11:00	6	6	¥ 14,550
Q2	11:00~14:00	5	11	¥ 9,400
Q3	14:00~17:00	5	16	¥ 6,200
Q4	17:00~20:00	5	21	¥ 15,500
Q5	20:00~23:00	5	26	¥ 11,800
Q6	23:00~2:00	2	28	¥ 17,380
Q7	2:00~	0	28	¥ -0

7:45 ~ 1:45 73時間 5分 196時間 55分  
¥ 289,530

平均空車 17分 32秒

総合計				
合計	28	100.0%	¥ 74,830	100.0%
流し	3	10.7%	¥ 3,300	4.4%
GO	16	57.1%	¥ 39,350	52.6%
DiDi	5	17.9%	¥ 13,900	18.6%
待機	4	14.3%	¥ 18,280	24.4%
他	0	0.0%	¥ -0	0.0%

割増前(~22:00)				
合計	24	100.0%	¥ 50,350	100.0%
流し	3	12.5%	¥ 3,300	6.6%
GO	14	58.3%	¥ 30,250	60.1%
DiDi	5	20.8%	¥ 13,900	27.6%
待機	2	8.3%	¥ 2,900	5.8%
他	0	0.0%	¥ -0	0.0%

割増後(22:00~)				
合計	4	100.0%	¥ 24,480	100.0%
流し	0	0.0%	¥ -0	0.0%
GO	2	50.0%	¥ 9,100	37.2%
DiDi	0	0.0%	¥ -0	0.0%
待機	2	50.0%	¥ 15,380	62.8%
他	0	0.0%	¥ -0	0.0%

時間帯別実車率		
時間帯	実車率	
Q1	~11:00	49.0%
Q2	11:00~14:00	48.7%
Q3	14:00~17:00	35.6%
Q4	17:00~20:00	74.4%
Q5	20:00~23:00	41.5%
Q6	23:00~2:00	56.6%
Q7	2:00~	0.0%

8月25日(金)☀

No	乗車	降車	乗車地	降車地	売上	無線	待機時間	空車時間	備考
1	8:12	8:34	東淀川区豊里7	済生会吹田病院	¥ 2,010	○		4分	
2	8:34	9:06	吹田市 済生会吹田病院	済生会吹田病院	¥ 3,100			0分	
3	9:07	9:18	吹田市日の出町	JR吹田駅	¥ 900	○		1分	
4	9:45	9:54	吹田市 阪急千里山駅	北急緑地公園駅	¥ 800			27分	
5	9:55	10:04	北急緑地公園駅	吹田市春日1	¥ 800	○		1分	
6	10:05	10:25	吹田市春日4	箕面市牧落5	¥ 3,200	○		1分	
7	10:58	11:04	豊中市 阪急蛍池駅	豊中市刀根山6	¥ 600			33分	
8	11:33	11:56	豊中市豊南町東4	JR新大阪駅	¥ 2,000	○		29分	
9	11:59	12:18	淀川区西中島5	大阪駅前第3ビル	¥ 2,200			3分	
10	12:19	12:44	北区 北新地永楽通り	吹田市垂水町2	¥ 4,000	○		1分	
11	12:45	12:51	吹田市 阪急豊津駅	吹田市泉町1	¥ 800			1分	
12	13:34	13:48	吹田市 阪急南千里駅	吹田市佐井寺3	¥ 1,300	◎		43分	
13	14:08	14:20	豊中市新千里西町1	豊中市緑丘4	¥ 1,200	○		20分	
14	14:48	15:00	豊中市緑丘1	千里阪急百貨店	¥ 1,600	◎		28分	
15	15:34	15:48	豊中市曾根南町3	豊中市曾根南町1	¥ 800	◎		34分	
16	15:53	16:07	豊中市長興寺南4	豊中市服部西町4	¥ 1,500	◎		5分	
17	16:27	16:46	豊中市服部西町4	豊中市東寺内町	¥ 2,700	○		20分	
18	17:01	17:33	豊中市新千里西町1	吹田市片山町1	¥ 3,800	○		15分	
19	17:35	18:18	吹田市天道町	ホテルニューオータニ	¥ 6,500			2分	
20	18:20	18:30	中央区城見1	JR京橋駅	¥ 1,100			2分	
21	18:30	18:36	都島区 JR京橋駅	城東区中央2	¥ 700			0分	
22	19:27	20:35			¥ 9,900	▲		51分	
23	20:36	20:49	吹田市 JR吹田駅	東淀川区瑞光4	¥ 1,700			1分	
24	21:07	21:31	東淀川区豊新5	吹田市片山町3	¥ 2,300	○		18分	
25	21:37	21:53	吹田市五月が丘北	阪急吹田駅	¥ 2,400	○		6分	経由有
26	21:56	22:09	吹田市 JR吹田駅	東淀川区大桐1	¥ 2,100			3分	経由・待機有
27	22:22	22:57	東淀川区豊里5	淀川区西中島3	¥ 5,000			13分	
28	23:37	0:05	北区西天満3	吹田市千里丘上	¥ 8,100	○		40分	
29	0:39	0:44	吹田市 北急桃山台駅	豊中市東豊中町4	¥ 1,200	○		34分	
30	1:10	1:22	豊中市 阪急岡町駅	豊中市緑丘1	¥ 2,300	○		26分	
31	1:31	1:54	豊中市本町1	宝塚市花屋敷荘園3	¥ 4,600			9分	
32	2:14	2:32	豊中市本町3	豊中市待兼山町	¥ 3,200	○		20分	
33	3:01	3:12	豊中市本町3	豊中市向丘1	¥ 1,700	○		29分	
34	3:28	3:50	豊中市南桜塚2	吹田市山田市場	¥ 4,500			16分	
合計					¥ 90,610	実車率	52.7%	走行距離	302km

時間帯別集計					
時間帯	件数	売上			
Q1	~11:00	7	7	¥ 11,410	¥ 11,410
Q2	11:00~14:00	5	12	¥ 10,300	¥ 21,710
Q3	14:00~17:00	5	17	¥ 7,800	¥ 29,510
Q4	17:00~20:00	5	22	¥ 22,000	¥ 51,510
Q5	20:00~23:00	5	27	¥ 13,500	¥ 65,010
Q6	23:00~2:00	4	31	¥ 16,200	¥ 81,210
Q7	2:00~	3	34	¥ 9,400	¥ 90,610

8:00	~	4:40	93時間 45分	176時間 15分
				¥ 380,140

平均空車 17分 4秒

総合計				
合計	34	100.0%	¥ 90,610	100.0%
流し	13	38.2%	¥ 33,700	37.2%
GO	16	47.1%	¥ 41,810	46.1%
DiDi	4	11.8%	¥ 5,200	5.7%
待機	0	0.0%	¥ -0	0.0%
他	1	2.9%	¥ 9,900	10.9%

割増前(~22:00)				
合計	26	100.0%	¥ 60,010	100.0%
流し	10	38.5%	¥ 19,600	32.7%
GO	11	42.3%	¥ 25,310	42.2%
DiDi	4	15.4%	¥ 5,200	8.7%
待機	0	0.0%	¥ -0	0.0%
他	1	3.8%	¥ 9,900	16.5%

割増後(22:00~)				
合計	8	100.0%	¥ 30,600	100.0%
流し	3	37.5%	¥ 14,100	46.1%
GO	5	62.5%	¥ 16,500	53.9%
DiDi	0	0.0%	¥ -0	0.0%
待機	0	0.0%	¥ -0	0.0%
他	0	0.0%	¥ -0	0.0%

時間帯別実車率		
時間帯	実車率	
Q1	~11:00	61.9%
Q2	11:00~14:00	49.4%
Q3	14:00~17:00	31.1%
Q4	17:00~20:00	80.9%
Q5	20:00~23:00	69.7%
Q6	23:00~2:00	37.8%
Q7	2:00~	33.1%

8月27日(日)☀

No	乗車	降車	乗車地	降車地	売上	無線	待機時間	空車時間	備考
1	9:34	9:54	東淀川区西淡路1	東淀川区西淡路6	¥ 840	○		1分	
2	9:57	10:04	東淀川区 阪急下新庄駅	阪急淡路駅	¥ 800	◎		3分	
3	10:08	10:17	東淀川区東淡路5	東淀川区豊里1	¥ 1,200	○		4分	
4	10:29	10:49	吹田市佐井寺南が丘	阪急千里山駅	¥ 1,000	◎		12分	
5	10:50	11:04	吹田市千里山東1	吹田市千里山竹園	¥ 1,100	○		1分	
6	11:08	11:36	吹田市天道町	JR吹田駅	¥ 1,100	◎		4分	
7	11:36	11:41	吹田市 JR吹田駅	吹田市原町1	¥ 800			0分	
8	12:25	12:32	豊中市北桜塚4	阪急豊中駅	¥ 900	○		44分	
9	12:33	12:47	豊中市玉井町3	伊丹空港	¥ 1,300	○		1分	
10	13:13	13:27	豊中市曾根南町2	阪急服部天神駅	¥ 1,000	○		26分	
11	13:33	13:54	豊中市庄内幸町3	淀川区十三本町1	¥ 2,400	○		6分	
12	14:24	14:51	福島区海老江8	ホテル阪神	¥ 1,400	○		30分	
13	14:54	15:19	福島区玉川3	JR新大阪駅	¥ 3,400	○		3分	
14	15:24	15:27	淀川区 ヌルバルク大阪	JR新大阪駅	¥ 800	○		5分	
15	15:32	15:47	淀川区新高1	豊中市豊南町南1	¥ 1,200	○		5分	
16	16:00	16:35	吹田市垂水町3	阪急上新庄駅	¥ 2,500	◎		13分	
17	16:45	17:07	東淀川区小松1	JR新大阪駅	¥ 2,400	○		10分	
18	17:28	17:36	淀川区西宮原2	北区豊崎4	¥ 1,800	○		21分	
19	17:38	17:52	北区本庄東2	淀川区西中島4	¥ 1,900	○		2分	
20	17:59	18:24	豊中市三国2	JR御幣島駅	¥ 2,700	◎		7分	
21	18:29	18:34	西淀川区歌島3	淀川区十三元今里1	¥ 900			5分	
22	18:49	18:53	淀川区西中島4	東淀川区東中島1	¥ 700			15分	
23	18:55	19:11	東淀川区柴島1	淀川区西中島4	¥ 1,300	○		2分	
24	19:13	19:29	東淀川区西淡路2	北区茶屋町	¥ 2,300	○		2分	
25	19:30	19:53	北区茶屋町	リーガロイヤルホテル	¥ 2,300	○		1分	
26	19:55	20:07	北区中之島5	南海なんば駅	¥ 2,000			2分	
27	20:09	20:25	浪速区難波中2	浪速区桜川4	¥ 1,700	○		2分	
28	20:34	21:00	西成区北津守1	中央区島之内1	¥ 2,400	○		9分	
29	21:05	21:24	中央区南本町1	北区堂山町	¥ 1,800	◎		5分	
30	21:28	21:30	北区浮田2	北区天神橋4	¥ 500			4分	
合計					¥ 46,440	実車率	64.3%	走行距離	162km

時間帯別集計				
時間帯	件数	売上		
Q1	~11:00	5	5	¥ 4,940
Q2	11:00~14:00	6	11	¥ 7,500
Q3	14:00~17:00	6	17	¥ 11,700
Q4	17:00~20:00	9	26	¥ 15,900
Q5	20:00~23:00	4	30	¥ 6,400
Q6	23:00~2:00	0	30	¥ -0
Q7	2:00~	0	30	¥ -0
9:30	~	21:55	106時間 10分	163時間 50分
				¥ 426,580

平均空車				
8分 44秒				
総合計				
合計	30	100.0%	¥ 46,440	100.0%
流し	5	16.7%	¥ 4,900	10.6%
GO	19	63.3%	¥ 31,640	68.1%
DiDi	6	20.0%	¥ 9,900	21.3%
待機	0	0.0%	¥ -0	0.0%
他	0	0.0%	¥ -0	0.0%

割増前(~22:00)				
合計	30	100.0%	¥ 46,440	100.0%
流し	5	16.7%	¥ 4,900	10.6%
GO	19	63.3%	¥ 31,640	68.1%
DiDi	6	20.0%	¥ 9,900	21.3%
待機	0	0.0%	¥ -0	0.0%
他	0	0.0%	¥ -0	0.0%

割増後(22:00~)				
合計	0	0.0%	¥ -0	0.0%
流し	0	0.0%	¥ -0	0.0%
GO	0	0.0%	¥ -0	0.0%
DiDi	0	0.0%	¥ -0	0.0%
待機	0	0.0%	¥ -0	0.0%
他	0	0.0%	¥ -0	0.0%

時間帯別実車率		
時間帯	実車率	
Q1	~11:00	76.9%
Q2	11:00~14:00	50.6%
Q3	14:00~17:00	67.9%
Q4	17:00~20:00	68.3%
Q5	20:00~23:00	63.0%
Q6	23:00~2:00	0.0%
Q7	2:00~	0.0%



8月29日(火)☀

No	乗車	降車	乗車地	降車地	売上	無線	待機時間	空車時間	備考
1	8:01	8:11	吹田市寿町1	吹田市江坂町1	¥ 1,400			13分	
2	8:12	8:35	吹田市垂水町1	JR新大阪駅	¥ 2,200	○		1分	
3	8:46	8:53	淀川区 JR新大阪駅乗り場	北区本庄西1	¥ 1,400			11分	
4	9:08	9:26	淀川区宮原4	豊中市大黒町1	¥ 2,000	○		15分	
5	9:45	9:58	豊中市庄内栄町2	豊中市庄内東町4	¥ 1,000	○		19分	
6	10:02	10:22	豊中市豊南町西3	地下鉄東三国駅	¥ 1,600	○		4分	
7	10:26	10:37	東淀川区西淡路1	淀川区宮原4	¥ 1,100	○		4分	
8	10:41	10:52	東淀川区西淡路6	JR東淀川駅	¥ 1,000	○		4分	
9	11:27	11:48	吹田市千里山東4	千里阪急百貨店	¥ 3,000	○		35分	
10	11:49	12:09	豊中市新千里東町2	箕面市船場西2	¥ 2,100	◎		1分	経由・待機有
11	13:02	13:05	豊中市服部本町4	豊中市曾根東町	¥ 600			53分	
12	13:15	13:26	豊中市豊南町東3	吹田市芳野町	¥ 1,000	○		10分	
13	13:48	13:58	淀川区 JR新大阪駅北口乗り場	吹田市南吹田1	¥ 1,400		5分	22分	先頭
14	15:18	15:41	北区茶屋町	浪速区桜川1	¥ 2,800			1時間 20分	
15	16:09	16:13	北区中之島3	阪神梅田駅	¥ 500			28分	
16	16:21	16:31	北区西天満5	中央区道修町2	¥ 1,000			8分	
17	16:35	16:53	中央区今橋4	JR新大阪駅	¥ 2,700	○		4分	
18	16:59	17:13	東淀川区東中島3	北区神山町	¥ 2,000			6分	
19	17:15	17:20	北区万歳町	北区天神橋6	¥ 600			2分	
20	17:21	17:27	北区天神橋6	北区兎我野町	¥ 900			1分	
21	17:27	17:35	北区兎我野町	西区京町堀1	¥ 1,000			0分	
22	17:37	18:09	西区阿波座2	豊中市岡町北2	¥ 6,500	○		2分	
23	18:48	19:05	豊中市服部豊町2	豊中市庄内幸町2	¥ 1,300	○		39分	
24	19:08	19:22	豊中市服部元町1	吹田市豊津町	¥ 1,400	○		3分	
25	19:29	19:50	吹田市高浜町	吹田市穂波町	¥ 1,380	◎		7分	
26	20:47	20:55	東淀川区豊新2	東淀川区豊里4	¥ 1,200	○		57分	
27	20:59	21:17	東淀川区豊新5	淀川区西中島3	¥ 2,500	○		4分	
28	21:19	21:26	淀川区西中島3	淀川区三国本町3	¥ 1,100			2分	
29	21:33	21:49	吹田市南吹田1	吹田市豊津町	¥ 1,700	○		7分	
30	22:07	22:16	淀川区宮原1	東淀川区東中島1	¥ 1,200	○		18分	
31	22:17	22:40	淀川区西中島2	中央区船越町1	¥ 3,200	○		1分	
32	22:52	23:02	西区土佐堀1	グランヴィア大阪	¥ 1,300	○		12分	
33	23:03	23:25	北区 グランヴィア大阪	なにわ生野病院	¥ 3,800			1分	待機有
34	23:27	23:41	浪速区敷津西2	北区曾根崎2	¥ 3,000			2分	
35	23:45	23:52	北区西天満6	都島区中野町2	¥ 1,400			4分	
36	0:05	0:31	北区天神橋3	箕面市桜井2	¥ 8,600			13分	
37	1:06	1:33	吹田市江坂町1	大東市太子田1	¥ 8,200			35分	
38	1:37	1:52	東大阪市鴻池本町	大東市新田北町	¥ 1,400	◎		4分	
39	2:05	2:32	門真市元町	門真市東江端町	¥ 3,600	○		13分	
合計					¥ 84,080	実車率	49.9%	走行距離	302km

時間帯別集計					
時間帯	件数	売上			
Q1	~11:00	8	8	¥ 11,700	¥ 11,700
Q2	11:00~14:00	5	13	¥ 8,100	¥ 19,800
Q3	14:00~17:00	5	18	¥ 9,000	¥ 28,800
Q4	17:00~20:00	7	25	¥ 13,080	¥ 41,880
Q5	20:00~23:00	7	32	¥ 12,200	¥ 54,080
Q6	23:00~2:00	6	38	¥ 26,400	¥ 80,480
Q7	2:00~	1	39	¥ 3,600	¥ 84,080
7:45 ~ 3:15		125時間 40分		144時間 20分	
¥ 510,660					

平均空車				
13分 58秒				
総合計				
合計	39	100.0%	¥ 84,080	100.0%
流し	15	38.5%	¥ 36,900	43.9%
GO	19	48.7%	¥ 39,500	47.0%
DiDi	3	7.7%	¥ 4,880	5.8%
待機	2	5.1%	¥ 2,800	3.3%
他	0	0.0%	¥ - 0	0.0%

割増前(~22:00)				
合計	29	100.0%	¥ 48,380	100.0%
流し	10	34.5%	¥ 11,900	24.6%
GO	15	51.7%	¥ 30,200	62.4%
DiDi	2	6.9%	¥ 3,480	7.2%
待機	2	6.9%	¥ 2,800	5.8%
他	0	0.0%	¥ - 0	0.0%

割増後(22:00~)				
合計	10	100.0%	¥ 35,700	100.0%
流し	5	50.0%	¥ 25,000	70.0%
GO	4	40.0%	¥ 9,300	26.1%
DiDi	1	10.0%	¥ 1,400	3.9%
待機	0	0.0%	¥ - 0	0.0%
他	0	0.0%	¥ - 0	0.0%

時間帯別実車率		
時間帯	実車率	
Q1	~11:00	58.9%
Q2	11:00~14:00	36.1%
Q3	14:00~17:00	35.8%
Q4	17:00~20:00	61.7%
Q5	20:00~23:00	50.0%
Q6	23:00~2:00	62.4%
Q7	2:00~	39.1%



9月2日(土)☀

No	乗車	降車	乗車地	降車地	売上	無線	待機時間	空車時間	備考
1	9:05	9:08	吹田市南金田1	地下鉄江坂駅	¥ 600			17分	
2	9:11	9:20	吹田市江坂町1	吹田市江坂町1	¥ 800	◎		3分	
3	9:25	9:44	吹田市穂波町	吹田市豊津町	¥ 1,400	◎		5分	
4	9:54	10:23	豊中市旭丘	伊丹空港	¥ 2,600	○		10分	
5	10:53	11:09	豊中市箕輪1	豊中市本町5	¥ 1,200	○		30分	
6	12:33	13:02	吹田市豊津町	中央区南船場4	¥ 4,600	◎		1時間 24分	
7	13:04	13:09	西区北堀江1	西区南堀江1	¥ 600			2分	
8	13:14	13:34	西区南堀江1	北区堂山町	¥ 2,500	○		5分	
9	13:35	13:50	北区野崎町	JR新大阪駅	¥ 2,100	○		1分	
10	14:38	14:55	吹田市江の木町	アルゴの湯	¥ 1,800	◎		48分	
11	14:58	15:28	淀川区新高4	中央区南船場3	¥ 4,400	○		3分	
12	15:45	15:58	中央区常盤町2	中央区島之内1	¥ 1,000	◎		17分	
13	16:07	16:17	西区西本町1	オリックス劇場	¥ 800	○		9分	
14	16:26	16:39	西区土佐堀2	伊丹空港	¥ 5,500			9分	
15	16:41	17:11	豊中市 伊丹空港	西宮市段上町6	¥ 4,500	○		2分	
16	17:31	18:35	西宮市仁川町2	JR天満駅	¥ 10,920	◎		20分	経由有
17	18:39	18:51	北区天神橋6	北区小松原町	¥ 1,300	○		4分	
18	18:55	19:05	北区兎我野町	北新地上通り	¥ 800	○		4分	
19	19:10	19:14	福島区福島3	福島区吉野3	¥ 700			5分	
20	19:29	20:14	福島区海老江1	福島区海老江1	¥ 2,000	○		15分	待機有
21	20:25	20:37	北区茶屋町	中央区南船場3	¥ 1,700			11分	
22	20:45	20:55	中央区南船場2	中央区東心斎橋2	¥ 600			8分	
23	22:28	22:33	東淀川区菅原7	東淀川区豊新1	¥ 800			1時間 33分	
24	23:03	23:08	淀川区 JR新大阪駅	サラサホテル新大阪	¥ 700			30分	
25	23:20	23:26	淀川区十三東1	淀川区新高1	¥ 1,500			12分	
26	23:32	23:46	豊中市稲津町1	豊中市宮山町1	¥ 3,100			6分	
27	0:05	0:12	豊中市本町1	豊中市東豊中町6	¥ 1,200			19分	
28	0:43	0:53	吹田市豊津町	吹田市垂水町2	¥ 1,400	◎		31分	
29	1:01	1:22	吹田市広芝町	伊丹市南町2	¥ 4,100			8分	
30	1:37	2:00	豊中市玉井町1	宝塚市売布東の町	¥ 5,700	○		15分	
31	2:20	2:38	豊中市蛸池東町2	阪急箕面駅	¥ 3,300	○		20分	
32	2:53	3:21	箕面市石橋2	アパホテル新大阪駅前	¥ 7,400	◎		15分	
合計					¥ 81,620	実車率	49.2%	走行距離	292km

時間帯別集計				
時間帯	件数	売上		
Q1	~11:00	5	5	¥ 6,600
Q2	11:00~14:00	4	9	¥ 9,800
Q3	14:00~17:00	6	15	¥ 18,000
Q4	17:00~20:00	5	20	¥ 15,720
Q5	20:00~23:00	3	23	¥ 3,100
Q6	23:00~2:00	7	30	¥ 17,700
Q7	2:00~	2	32	¥ 10,700
8:45 ~ 3:35		152時間 15分		117時間 45分
¥ 615,080				

平均空車				
17分 32秒				
総合計				
合計	32	100.0%	¥ 81,620	100.0%
流し	12	37.5%	¥ 21,100	25.9%
GO	12	37.5%	¥ 31,200	38.2%
DiDi	8	25.0%	¥ 29,320	35.9%
待機	0	0.0%	¥ - 0	0.0%
他	0	0.0%	¥ - 0	0.0%

割増前(~22:00)				
合計	22	100.0%	¥ 52,420	100.0%
流し	6	27.3%	¥ 9,700	18.5%
GO	10	45.5%	¥ 22,200	42.4%
DiDi	6	27.3%	¥ 20,520	39.1%
待機	0	0.0%	¥ - 0	0.0%
他	0	0.0%	¥ - 0	0.0%

割増後(22:00~)				
合計	10	100.0%	¥ 29,200	100.0%
流し	6	60.0%	¥ 11,400	39.0%
GO	2	20.0%	¥ 9,000	30.8%
DiDi	2	20.0%	¥ 8,800	30.1%
待機	0	0.0%	¥ - 0	0.0%
他	0	0.0%	¥ - 0	0.0%

時間帯別実車率		
時間帯	実車率	
Q1	~11:00	53.9%
Q2	11:00~14:00	40.4%
Q3	14:00~17:00	59.2%
Q4	17:00~20:00	73.8%
Q5	20:00~23:00	16.3%
Q6	23:00~2:00	47.8%
Q7	2:00~	50.5%

9月4日(月)☀

No	乗車	降車	乗車地	降車地	売上	無線	待機時間	空車時間	備考
1	9:15	9:32	東淀川区上新庄3	関西医大総合医療センター	¥ 2,200	◎		7分	
2	9:32	9:57	守口市 関西医大総合医療センター	寝屋川市点野2	¥ 3,600			0分	
3	10:01	10:43	寝屋川市日新町	大丸心斎橋店	¥ 8,400	◎		4分	
4	10:58	11:10	中央区北浜2	JR新大阪駅	¥ 2,300			15分	
5	12:04	12:19	吹田市南吹田5	JR吹田駅	¥ 1,700	○		54分	
6	12:22	12:32	吹田市 JR吹田駅乗り場	吹田市山手町3	¥ 1,300		3分	3分	先頭
7	12:33	13:05	豊中市熊野町4	市立豊中病院	¥ 2,000	◎		1分	
8	14:03	14:12	豊中市刀根山3	阪急豊中駅	¥ 900	○		58分	
9	14:14	14:20	豊中市北桜塚1	豊中警察署	¥ 900	○		2分	
10	14:34	14:50	豊中市 さわ病院	豊中市庄内西町3	¥ 1,800	○		14分	
11	15:00	15:09	淀川区 阪急神崎川駅	豊中市二葉町1	¥ 800	○		10分	
12	15:40	15:57	豊中市日の出町2	淀川区十三本町1	¥ 1,700	◎		31分	
13	15:58	16:08	淀川区 阪急十三駅	北区兎我野町	¥ 1,600			1分	
14	16:11	16:15	北区西天満6	北野病院	¥ 600			3分	
15	16:15	16:30	北区 北野病院	淀川区野中北1	¥ 2,600			0分	
16	16:32	16:58	淀川区新高2	北新地本通り	¥ 2,900	○		2分	
17	17:06	17:14	福島区鷺洲1	北区大淀中5	¥ 900	○		8分	
18	17:21	18:16	豊中市豊南町南6	豊中市上野東2	¥ 3,400	◎		7分	
19	18:39	18:57	豊中市曾根東町2	淀川区西中島3	¥ 3,300	◎		23分	
20	18:58	19:09	淀川区西中島3	北区天神橋5	¥ 1,500			1分	
21	19:11	19:18	北区天神橋5	北区天満4	¥ 900			2分	
22	19:22	19:25	北区天神西町	北区曾根崎新地1	¥ 700			4分	
23	19:31	19:44	北区茶屋町	中央区南船場2	¥ 1,900	◎		6分	
24	19:53	20:12	西区京町堀2	JR新大阪駅	¥ 3,100	○		9分	
25	20:20	20:45	東淀川区東中島5	西淀川区姫里3	¥ 3,400	○		8分	
26	21:32	21:52	淀川区十三東1	東淀川区相川2	¥ 3,400			47分	
27	21:53	22:09	東淀川区相川2	吹田市出口町	¥ 2,100	○		1分	待機有
28	22:53	23:04	豊中市寺内2	豊中市若竹町1	¥ 1,000	◎		44分	
29	23:25	23:34	吹田市豊津町	豊中市豊南町東3	¥ 1,400	○		21分	
30	23:45	0:15	淀川区宮原4	生野区小路東3	¥ 6,900			11分	
31	0:22	0:29	城東区諏訪4	東大阪市森河内西1	¥ 900	○		7分	経由有
32	1:08	1:11	福島区福島3	北区中之島4	¥ 500			39分	
33	1:42	1:54	北区曾根崎新地2	西淀川区御幣島2	¥ 2,500			31分	
34	2:11	2:33	淀川区十三東2	摂津市鳥飼和道1	¥ 5,500	◎		17分	
35	2:50	3:08	守口市京阪本通2	北区堂山町	¥ 3,900			17分	
36	3:35	3:53	北区西天満5	東成区大今里西1	¥ 3,300			27分	
合計					¥ 85,800	実車率	51.0%	走行距離	305km

時間帯別集計				
時間帯	件数	売上		
Q1	~11:00	4	4	¥ 16,500
Q2	11:00~14:00	3	7	¥ 5,000
Q3	14:00~17:00	9	16	¥ 13,800
Q4	17:00~20:00	8	24	¥ 15,700
Q5	20:00~23:00	4	28	¥ 9,900
Q6	23:00~2:00	5	33	¥ 12,200
Q7	2:00~	3	36	¥ 12,700
9:00 ~ 4:30		171時間 45分		98時間 15分
				¥ 700,880

総合計				
種別	件数	割合	売上	割合
合計	36	100.0%	¥ 85,800	100.0%
流し	14	38.9%	¥ 34,300	40.0%
GO	12	33.3%	¥ 20,800	24.2%
DiDi	9	25.0%	¥ 29,400	34.3%
待機	1	2.8%	¥ 1,300	1.5%
他	0	0.0%	¥ -0	0.0%

割増前(~22:00)				
種別	件数	割合	売上	割合
合計	27	100.0%	¥ 59,900	100.0%
流し	9	33.3%	¥ 17,200	28.7%
GO	10	37.0%	¥ 18,500	30.9%
DiDi	7	25.9%	¥ 22,900	38.2%
待機	1	3.7%	¥ 1,300	2.2%
他	0	0.0%	¥ -0	0.0%

割増後(22:00~)				
種別	件数	割合	売上	割合
合計	9	100.0%	¥ 25,900	100.0%
流し	5	55.6%	¥ 17,100	66.0%
GO	2	22.2%	¥ 2,300	8.9%
DiDi	2	22.2%	¥ 6,500	25.1%
待機	0	0.0%	¥ -0	0.0%
他	0	0.0%	¥ -0	0.0%

時間帯別実車率		
時間帯	実車率	
Q1	~11:00	78.7%
Q2	11:00~14:00	33.5%
Q3	14:00~17:00	62.2%
Q4	17:00~20:00	69.8%
Q5	20:00~23:00	41.9%
Q6	23:00~2:00	34.7%
Q7	2:00~	40.0%

9月7日(木) ☁️一時🌧️

No	乗車	降車	乗車地	降車地	売上	無線	待機時間	空車時間	備考
1	8:06	8:19		済生会吹田病院	¥ 1,700			2分	
2	8:23	8:49	東淀川区井高野3	東淀川区菅原7	¥ 2,100	◎		4分	
3	9:00	9:23	吹田市山手町1	地下鉄江坂駅	¥ 2,100	○		11分	行先変更
4	9:25	9:50	吹田市垂水町1	JR新大阪駅	¥ 2,600	○		2分	
5	10:18	10:42		中央区島之内2	¥ 3,700			28分	
6	10:48	10:56	中央区谷町5	大手前病院	¥ 1,000			6分	
7	11:05	11:22	都島区中野町3	大阪駅前第4ビル	¥ 2,000	◎		9分	
8	11:29	11:33	北区梅田3	デルスタイル大阪新梅田	¥ 500			7分	
9	12:12	12:23	北区中之島4	阪急梅田駅	¥ 1,400	○		39分	
10	12:26	12:53	北区大深町	西淀川区御幣島3	¥ 2,800	○		3分	
11	13:58	14:28	吹田市山手町2	吹田市千里丘北	¥ 3,600	○		1時間 5分	
12	14:36	15:13	吹田市青葉丘南	吹田市内本町1	¥ 3,800	◎		8分	
13	15:55	16:22	豊中市上野東2	箕面市小野原西4	¥ 3,100	◎		42分	
14	16:56	17:21	豊中市南桜塚1	豊中市南桜塚1	¥ 2,700	○		34分	経由・待機有
15	17:22	17:36	豊中市服部西町2	阪急服部天神駅	¥ 900	○		1分	
16	17:52	18:05	豊中市長興寺南4	吹田市江坂町2	¥ 1,700	◎		16分	
17	18:08	18:40	吹田市豊津町	伊丹空港	¥ 3,800	○		3分	
18	19:01	19:14	豊中市服部南町4	JR新大阪駅	¥ 2,500	○		21分	
19	19:21	19:27	淀川区宮原3	アパホテル新大阪駅タワー	¥ 700			7分	
20	19:31	19:53	淀川区宮原1	豊中市長興寺北2	¥ 3,400	○		4分	
21	20:44	20:55	豊中市上野坂2	豊中市東豊中町4	¥ 1,200	○		51分	
22	21:07	21:21	豊中市 大阪モノレール少路駅	豊中市東豊中町3	¥ 1,200	◎		12分	
23	21:42	21:52	豊中市 阪急庄内駅	豊中市大黒町3	¥ 1,100	◎		21分	
24	22:10	22:19	淀川区宮原3	阪急庄内駅	¥ 1,800			18分	
25	22:23	22:28	豊中市庄内東町5	淀川区新高1	¥ 1,200			4分	
合計					¥ 52,600	実車率	50.6%	走行距離	202km

時間帯別集計					
時間帯	件数	売上			
Q1	~11:00	6	6	¥ 13,200	¥ 13,200
Q2	11:00~14:00	5	11	¥ 10,300	¥ 23,500
Q3	14:00~17:00	3	14	¥ 9,600	¥ 33,100
Q4	17:00~20:00	6	20	¥ 13,000	¥ 46,100
Q5	20:00~23:00	5	25	¥ 6,500	¥ 52,600
Q6	23:00~2:00	0	25	¥ -0	¥ 52,600
Q7	2:00~	0	25	¥ -0	¥ 52,600
7:45	~	22:50	186時間 50分	83時間 10分	¥ 753,480

平均空車 16分 43秒

総合計				
合計	25	100.0%	¥ 52,600	100.0%
流し	7	28.0%	¥ 10,600	20.2%
GO	11	44.0%	¥ 27,000	51.3%
DiDi	7	28.0%	¥ 15,000	28.5%
待機	0	0.0%	¥ -0	0.0%
他	0	0.0%	¥ -0	0.0%

割増前(~22:00)				
合計	23	100.0%	¥ 49,600	100.0%
流し	5	21.7%	¥ 7,600	15.3%
GO	11	47.8%	¥ 27,000	54.4%
DiDi	7	30.4%	¥ 15,000	30.2%
待機	0	0.0%	¥ -0	0.0%
他	0	0.0%	¥ -0	0.0%

割増後(22:00~)				
合計	2	100.0%	¥ 3,000	100.0%
流し	2	100.0%	¥ 3,000	100.0%
GO	0	0.0%	¥ -0	0.0%
DiDi	0	0.0%	¥ -0	0.0%
待機	0	0.0%	¥ -0	0.0%
他	0	0.0%	¥ -0	0.0%

時間帯別実車率		
時間帯	実車率	
Q1	~11:00	67.6%
Q2	11:00~14:00	42.8%
Q3	14:00~17:00	51.4%
Q4	17:00~20:00	62.9%
Q5	20:00~23:00	29.5%
Q6	23:00~2:00	0.0%
Q7	2:00~	0.0%

9月9日(土)☀

No	乗車	降車	乗車地	降車地	売上	無線	待機時間	空車時間	備考
1	9:07	12:02	淀川区宮原4	日高郡みなべ町埴田	¥ 59,520	○		25分	行先変更
2	14:08	14:20	東淀川区大桐4	阪急上新庄駅	¥ 1,300	○		2時間 6分	
3	15:37	15:57	東淀川区豊里1	北区曽根崎新地1	¥ 3,600	○		1時間 17分	
4	16:02	16:15	JR大阪駅乗り場	此花区朝日1	¥ 1,900		1分	5分	3台目
5	16:18	16:38	福島区大開4	福島区福島6	¥ 1,900	○		3分	
6	16:43	16:59	北区中之島5	北区梅田1	¥ 1,300	○		5分	
7	17:29	17:49	北区 阪急三番街乗り場	中央区東心斎橋1	¥ 2,200		なし	30分	先頭 阪急京都線運休
8	17:50	18:06	中央区東心斎橋1	北新地本通り	¥ 2,100			1分	
9	18:20	18:30	北区茶屋町	北区天神橋3	¥ 1,200			14分	
10	18:36	18:43	北区浪花町	都島区善源寺町2	¥ 1,000			6分	
11	18:45	19:09	都島区高倉町2	中央区伏見町3	¥ 2,900	○		2分	
12	19:17	19:21	北区浪花町	北区本庄東1	¥ 500			8分	
13	19:21	19:31	北区 阪急天神橋筋六丁目駅	東淀川区淡路3	¥ 1,800			0分	阪急京都線運休
14	19:32	19:43	東淀川区 阪急淡路駅	東淀川区豊新3	¥ 1,400			1分	阪急京都線運休
15	19:46	20:07	東淀川区 阪急上新庄駅	阪急十三駅	¥ 3,100			3分	經由有 阪急京都線運休
16	20:10	20:25	淀川区十三東2	淀川区豊新3	¥ 2,700			3分	阪急京都線遅延
17	20:31	20:35	東淀川区上新庄4	東淀川区豊新5	¥ 500			6分	
18	21:35	21:50	吹田市広芝町	淀川区西中島3	¥ 2,100	○		1時間 0分	
19	21:51	22:00	淀川区西中島5	吹田市江の木町	¥ 2,000	○		1分	
20	22:09	22:25	豊中市庄内西町2	豊中市岡町南3	¥ 2,400	○		9分	
21	22:40	22:46	豊中市長興寺南1	豊中市服部西町1	¥ 1,000			15分	
22	22:55	23:05	豊中市浜1	豊中市服部寿町3	¥ 1,300	○		9分	
23	23:25	23:38	豊中市服部西町2	豊中市北条町1	¥ 1,100	○		20分	
24	23:57	0:03	淀川区東三国1	東淀川区淡路2	¥ 1,200			19分	
25	0:04	0:14	東淀川区東淡路4	東淀川区菅原4	¥ 1,000	○		1分	
26	0:17	0:24	東淀川区 阪急淡路駅	東淀川区菅原3	¥ 900	○		3分	
27	0:26	0:46	東淀川区 阪急上新庄駅	摂津市正雀本町2	¥ 2,800	○		2分	
28	0:49	1:15	吹田市岸部南1	寝屋川市黒原旭町	¥ 4,800	○		3分	
29	1:21	1:49	守口市大久保町5	大東市平野屋2	¥ 4,900	○		6分	
30	2:11	2:25	鶴見区安田1	城東区今福東1	¥ 1,900	○		22分	
31	2:32	3:11	都島区東野田町4	堺市西区浜寺公園町3	¥ 12,900	○		7分	經由有
32	3:55	4:13	北区角田町	西区南堀江1	¥ 2,500			44分	
33	4:29	4:35	北区浪花町	都島区都島本通1	¥ 1,000			16分	
合計					¥ 132,720		実車率 53.1%	走行距離 559km	

時間帯別集計				
時間帯	件数	売上		
Q1 ~11:00	1	1	¥ 59,520	¥ 59,520
Q2 11:00~14:00	0	1	¥ -0	¥ 59,520
Q3 14:00~17:00	5	6	¥ 10,000	¥ 69,520
Q4 17:00~20:00	9	15	¥ 16,200	¥ 85,720
Q5 20:00~23:00	7	22	¥ 12,000	¥ 97,720
Q6 23:00~2:00	7	29	¥ 16,700	¥ 114,420
Q7 2:00~	4	33	¥ 18,300	¥ 132,720

8:30 ~ 4:55 207時間 15分 62時間 45分  
 ¥ 886,200  
 自腹高速 ¥1040  
 平均空車 17分 9秒

総合計				
合計	33	100.0%	¥ 132,720	100.0%
流し	13	39.4%	¥ 20,000	15.1%
GO	18	54.5%	¥ 108,620	81.8%
DiDi	0	0.0%	¥ -0	0.0%
待機	2	6.1%	¥ 4,100	3.1%
他	0	0.0%	¥ -0	0.0%

割増前(~22:00)				
合計	19	100.0%	¥ 93,020	100.0%
流し	9	47.4%	¥ 14,300	15.4%
GO	8	42.1%	¥ 74,620	80.2%
DiDi	0	0.0%	¥ -0	0.0%
待機	2	10.5%	¥ 4,100	4.4%
他	0	0.0%	¥ -0	0.0%

割増後(22:00~)				
合計	14	100.0%	¥ 39,700	100.0%
流し	4	28.6%	¥ 5,700	14.4%
GO	10	71.4%	¥ 34,000	85.6%
DiDi	0	0.0%	¥ -0	0.0%
待機	0	0.0%	¥ -0	0.0%
他	0	0.0%	¥ -0	0.0%

時間帯別実車率		
時間帯	実車率	
Q1 ~11:00	87.5%	
Q2 11:00~14:00	0.0%	
Q3 14:00~17:00	45.9%	
Q4 17:00~20:00	59.8%	
Q5 20:00~23:00	48.1%	
Q6 23:00~2:00	62.9%	
Q7 2:00~	45.6%	

9月11日(月)☁

No	乗車	降車	乗車地	降車地	売上	無線	待機時間	空車時間	備考
1	8:07	8:27	東淀川区豊新1	淀川キリスト教病院	¥ 1,800	○		7分	
2	8:31	8:47	東淀川区東中島3	北区鶴野町	¥ 2,000	○		4分	
3	8:52	9:07	北区豊崎4	北中之島2	¥ 1,800	○		5分	
4	9:29	9:39	福島区玉川3	福島区吉野1	¥ 800	◎		22分	
5	9:41	9:50	福島区鷺洲1	大阪駅前第2ビル	¥ 1,200			2分	
6	10:30	10:41	東淀川区 東淀川区役所	東淀川区瑞光1	¥ 1,300	○		40分	
7	10:42	11:04	東淀川区小松1	JR新大阪駅	¥ 2,300	○		1分	
8	11:16	11:27	淀川区三津屋北1	十三市民病院	¥ 900	○		12分	
9	11:27	11:34	淀川区 十三市民病院	淀川区加島1	¥ 800			0分	
10	12:08	12:27	豊中市利倉1	吹田市江坂町3	¥ 1,900	○		34分	
11	12:31	12:56	吹田市江坂町5	北新地上通り	¥ 3,900	○		4分	
12	13:12	13:21	北区 JR大阪駅乗り場	グランキューブ大阪	¥ 1,100		10分	16分	7台目
13	13:24	13:33	西区土佐堀1	北区角田町	¥ 1,200			3分	
14	13:35	13:41	北区万歳町	なにわの湯	¥ 800			2分	
15	14:20	14:28	吹田市 阪急吹田駅	吹田市豊津町	¥ 1,100			39分	
16	14:59	15:18	豊中市少路1	豊中市曾根東町2	¥ 2,200	○		31分	
17	15:19	15:31	豊中市勝部1	池田市空港1	¥ 1,600	○		1分	
18	15:58	16:16	豊中市 市立豊中病院	豊中市旭丘	¥ 2,000			27分	
19	16:20	16:31	豊中市東豊中町6	北急桃山台駅	¥ 1,200	○		4分	
20	16:45	17:03	豊中市岡上の町4	豊中市中桜塚2	¥ 1,300	○		14分	
21	17:35	17:54	吹田市江坂町1	北新地船大工通り	¥ 3,300			32分	
22	17:58	18:29	北区 ハートンホテル西梅田	浪速区恵美須東1	¥ 3,800	○		4分	
23	18:39	18:51	中央区谷町7	中央区東心斎橋2	¥ 1,100	○		10分	
24	18:54	19:04	中央区東心斎橋1	浪速区難波中1	¥ 900			3分	
25	19:05	19:17	浪速区難波中1	中央区東心斎橋1	¥ 1,400			1分	
26	19:28	19:39	中央区北浜2	北区中崎西2	¥ 1,400			11分	
27	19:42	20:02	北区豊崎1	北新地本通り	¥ 1,400	○		3分	
28	20:13	20:23	北区梅田1	中央区本町2	¥ 1,400			11分	
29	20:26	20:37	中央区北浜2	北新地本通り	¥ 1,200	◎		3分	
30	20:46	20:59	北区南森町2	北区神山町	¥ 900	○		9分	
31	22:08	22:25	吹田市南吹田4	吹田市朝日町	¥ 1,900	○		1時間 9分	
32	22:50	22:59	淀川区宮原3	北区長柄西1	¥ 2,300			25分	
33	23:09	23:34	東淀川区東中島2	此花区西九条6	¥ 4,500	○		10分	
34	23:46	0:14	福島区 JR野田駅	西宮市甲子園九番町	¥ 7,000			12分	
35	0:31	1:04	西淀川区佃2	西淀川区佃2	¥ 3,200	○		17分	
36	1:55	2:06	北区堂山町	西区江戸堀1	¥ 1,900	◎		51分	
37	2:18	2:40	西区江之子島1	ABC朝日放送局	¥ 1,600	▲		12分	
38	2:57	3:19	北区 行岡病院	生野区林寺2	¥ 4,700			17分	
合計					¥ 75,100	実車率	48.8%	走行距離	273km

時間帯別集計				
時間帯	件数	売上		
Q1	~11:00	7	7	¥ 11,200
Q2	11:00~14:00	7	14	¥ 10,600
Q3	14:00~17:00	6	20	¥ 9,400
Q4	17:00~20:00	7	27	¥ 13,300
Q5	20:00~23:00	5	32	¥ 7,700
Q6	23:00~2:00	4	36	¥ 16,600
Q7	2:00~	2	38	¥ 6,300

8:00 ~ 4:15 227時間 30分 42時間 30分  
 ¥ 961,300  
 自腹高速 ¥1040  
 平均空車 16分 17秒

総合計				
合計	38	100.0%	¥ 75,100	100.0%
流し	14	36.8%	¥ 29,500	39.3%
GO	19	50.0%	¥ 39,000	51.9%
DiDi	3	7.9%	¥ 3,900	5.2%
待機	1	2.6%	¥ 1,100	1.5%
他	1	2.6%	¥ 1,600	2.1%

割増前(~22:00)				
合計	30	100.0%	¥ 48,000	100.0%
流し	11	36.7%	¥ 15,500	32.3%
GO	16	53.3%	¥ 29,400	61.3%
DiDi	2	6.7%	¥ 2,000	4.2%
待機	1	3.3%	¥ 1,100	2.3%
他	0	0.0%	¥ - 0	0.0%

割増後(22:00~)				
合計	8	100.0%	¥ 27,100	100.0%
流し	3	37.5%	¥ 14,000	51.7%
GO	3	37.5%	¥ 9,600	35.4%
DiDi	1	12.5%	¥ 1,900	7.0%
待機	0	0.0%	¥ - 0	0.0%
他	1	12.5%	¥ 1,600	5.9%

時間帯別実車率		
時間帯	実車率	
Q1	~11:00	56.0%
Q2	11:00~14:00	50.0%
Q3	14:00~17:00	46.1%
Q4	17:00~20:00	64.8%
Q5	20:00~23:00	33.7%
Q6	23:00~2:00	47.2%
Q7	2:00~	43.1%

9月13日(水)☀

No	乗車	降車	乗車地	降車地	売上	無線	待機時間	空車時間	備考
1	7:49	8:04	東淀川区菅原7	東淀川区小松4	¥ 1,600	○		2分	
2	8:18	8:37	吹田市内本町3	吹田市岸部新町	¥ 2,200	○		14分	
3	8:46	9:12	吹田市山田西1	豊中市新千里東町1	¥ 2,800	○		9分	
4	9:33	9:45	豊中市向丘3	豊中市少路1	¥ 1,100	○		21分	
5	9:52	10:04	豊中市千里園3	豊中市新千里東町1	¥ 2,100	○		7分	
6	10:43	10:48	吹田市 阪急吹田駅	吹田警察署	¥ 800	◎		39分	
7	10:52	11:09	吹田市 JR南吹田駅	阪急相川駅	¥ 1,800	○		4分	
8	11:13	11:23	東淀川区相川1	東淀川区小松1	¥ 1,000	○		4分	
9	12:06	12:21	東淀川区上新庄2	北区天神橋6	¥ 2,500	○		43分	
10	12:42	12:51	中央区伏見町3	関西電力本店	¥ 1,000			21分	
11	13:07	13:32	北区 JR大阪駅乗り場	港区市岡元町3	¥ 3,000		5分	16分	5台目
12	13:48	13:58	西区土佐堀2	福島区海老江6	¥ 1,500			16分	
13	14:09	14:34	福島区福島7	北区本庄東1	¥ 2,200	◎		11分	
14	15:42	15:57	豊中市三国2	豊中市庄内西町4	¥ 1,100	◎		1時間 8分	
15	16:10	16:26	豊中市浜3	豊中市寺内1	¥ 1,400	○		13分	
16	16:48	17:10	豊中市中桜塚1	豊中市上津島1	¥ 2,200	○		22分	
17	17:43	17:55	豊中市北条町4	小西病院	¥ 1,400	○		33分	
18	17:58	18:04	豊中市長興寺南3	阪急曾根駅	¥ 900	○		3分	
19	18:07	18:18	豊中市城山町2	豊中市旭丘	¥ 1,200	○		3分	
20	18:19	18:42	豊中市長興寺南3	豊中市西緑丘3	¥ 2,600	○		1分	
21	18:51	19:08	豊中市東豊中町3	阪急豊中駅	¥ 1,500	○		9分	
22	19:20	19:30	豊中市曾根東町3	豊中市岡町南3	¥ 1,100	○		12分	
23	20:24	20:42	豊中市庄内栄町1	尼崎市東園田町6	¥ 1,600	◎		54分	
24	20:48	20:58	豊中市勝部2	池田市空港1	¥ 1,400	○		6分	
25	21:02	21:12	豊中市蛍池西町1	豊中市宝山町	¥ 1,600	◎		4分	
26	21:17	21:25	豊中市末広町3	豊中市東泉丘1	¥ 1,300			5分	
27	22:07	22:17	吹田市豊津町	吹田市元町	¥ 1,800			42分	
28	22:43	22:59	淀川区西三国3	淀川区十三本町3	¥ 1,900	◎		26分	
29	23:34	23:45	北区天神橋4	西区京町堀1	¥ 1,900			35分	
30	23:59	0:05	西区京町堀1	福島区福島3	¥ 1,300			14分	
31	0:28	0:46	北区長柄東2	西区新町1	¥ 3,500	◎		23分	
32	1:02	1:19	西区土佐堀1	城東区古市3	¥ 4,100			16分	
33	1:28	1:40	城東区野江3	旭区新森4	¥ 2,000	○		9分	
34	1:49	2:02	守口市京阪本通2	門真市元町	¥ 1,500	○		9分	
合計					¥ 60,900	実車率	42.6%	走行距離	276km

時間帯別集計				
時間帯	件数	売上	件数	売上
Q1	~11:00	7	7	¥ 12,400
Q2	11:00~14:00	5	12	¥ 9,000
Q3	14:00~17:00	4	16	¥ 6,900
Q4	17:00~20:00	6	22	¥ 8,700
Q5	20:00~23:00	6	28	¥ 9,600
Q6	23:00~2:00	6	34	¥ 14,300
Q7	2:00~	0	34	¥ -0

7:45	~	2:40	246時間 25分	23時間 35分
				¥1,022,200
				自腹高速 ¥1040
				平均空車 19分 2秒

総合計				
合計	34	100.0%	¥ 60,900	100.0%
流し	7	20.6%	¥ 12,900	21.2%
GO	19	55.9%	¥ 32,300	53.0%
DiDi	7	20.6%	¥ 12,700	20.9%
待機	1	2.9%	¥ 3,000	4.9%
他	0	0.0%	¥ -0	0.0%

割増前(~22:00)				
合計	26	100.0%	¥ 42,900	100.0%
流し	3	11.5%	¥ 3,800	8.9%
GO	17	65.4%	¥ 28,800	67.1%
DiDi	5	19.2%	¥ 7,300	17.0%
待機	1	3.8%	¥ 3,000	7.0%
他	0	0.0%	¥ -0	0.0%

割増後(22:00~)				
合計	8	100.0%	¥ 18,000	100.0%
流し	4	50.0%	¥ 9,100	50.6%
GO	2	25.0%	¥ 3,500	19.4%
DiDi	2	25.0%	¥ 5,400	30.0%
待機	0	0.0%	¥ -0	0.0%
他	0	0.0%	¥ -0	0.0%

時間帯別実車率		
時間帯	実車率	
Q1	~11:00	52.5%
Q2	11:00~14:00	40.4%
Q3	14:00~17:00	41.1%
Q4	17:00~20:00	46.5%
Q5	20:00~23:00	40.0%
Q6	23:00~2:00	42.3%
Q7	2:00~	0.0%